

KİŞİSEL BİLGİLER

Adı Soyadı	Gülcan CANİK
Unvan	Peyzaj Yüksek Mimarı
Görevi	AR-GE Personeli
Telefon	0216 323 55 64
E-Posta	gulcan.canik@tarim.gov.tr
E-Posta	landscape2102@gmail.com
Doğum Tarihi – Yeri	1984 – Üsküdar / İstanbul

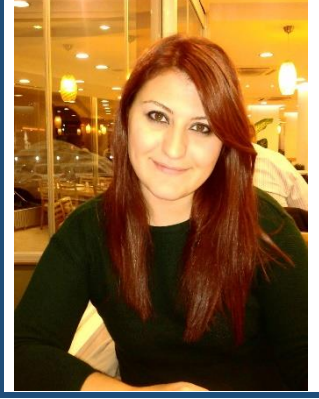

EĞİTİM BİLGİLERİ

DOKTORA

Üniversite Adı	-----
Akademik Birim / Mezuniyet Yılı	-----

YÜKSEK LİSANS

Üniversite Adı	İstanbul Teknik Üniversitesi (Peyzaj Mimarlığı Bölümü)
Akademik Birim / Mezuniyet Yılı	Fen Bilimleri Enstitüsü, Peyzaj Mimarlığı Anabilim Dalı / 2011

LİSANS

Üniversite Adı	İstanbul Üniversitesi
Akademik Birim / Mezuniyet Yılı	Orman Fakültesi, Peyzaj Mimarlığı Bölümü / 2007

YABANCI DİL BİLGİSİ

Yabancı Dil / Derecesi	ÜDS	KPDS	YDS	YÖKDİL	IELTS	TOEFL
İngilizce			72.5			

GÖREV YERLERİ

Başlama – Bitiş Tarihi	Ünvanı	Görev Yeri
2008 – 2010	Öğretmenlik(İlkokul Öğretmenliği ve Ortaokul İngilizce Öğretmenliği)	Cumhuriyet İlköğretim Okulu(Sultanbeyli-İST)
2012 – 2013	Peyzaj Bakım Şefi	Sabiha Gökçen Uluslararası Havalimanı
2013 –2016	AR-GE Personeli	Türkiye Milli Botanik Bahçesi
2016-.....	AR-GE Personeli	Bitkisel Biyoçeşitlilik, Geofit Araştırma ve Eğitim Merkezi Müdürlüğü

ULUSAL VE ULUSLARARASI ÜYELİKLERİ

1. Türkiye Erozyonla Mücadele Ağaçlandırma ve Doğal Varlıkları Koruma Vakfı (TEMA)-2012
2. Greenpeace (Yeşil Barış)-2009

PROJELER

1. 2016-2018 / İstanbul Ormanlarındaki Sarmaşık Türlerinin Belirlenmesi ve Adi Orman Sarmaşığının (*Hedera helix* L.) Mücadelesinin Araştırılması (Yardımcı Araştırmacı)

YAYINLAR

MAKALELER & BİLDİRİLER

1. **Canik, G.,** 2014. Amasya Tarihi Kent Merkezinde Yer Alan Pirinççi Promenad Alanının Nehir ve Kentle Olan İlişkisi Üzerine Bir Değerlendirme. Düzce Üniversitesi Orman Fakültesi Ormancılık Dergisi.10 (1): 23-36

ULUSLARARASI MAKALELER & BİLDİRİLER

1. -----

ULUSAL / ULUSLARARASI EĞİTİM, KURS, SEMİNER, vs.

3D-Max Kursu, 06-28 Ocak 2007, Tech Academy, İSTANBUL

İstatistik Kursu 1,14-18 Nisan 2014, Tarımsal Araştırmalar ve Politikalar Genel Müdürlüğü, ANKARA

İstatistik Kursu 2,5-9 Mayıs 2014, Tarımsal Araştırmalar ve Politikalar Genel Müdürlüğü, ANKARA

Türkiye Geofitlerinin Tanıtımı, Yetiştirilmesi ve Sektöre Kazandırılması,28-29 Nisan 2015/Atatürk Bahçe Kùltürleri Merkez Araştırma Enstitüsü, YALOVA

Teşhis Yolu Oyun Pusulası,24 Ekim 2015 / Nezahat Gökyiğit Botanik Bahçesi, İSTANBUL

Etnobotanik Atölyesi,12-13 Mart 2016/ Nezahat Gökyiğit Botanik Bahçesi, İSTANBUL

HİEBİS Eğitimi, 24/10/2016 - 27/10/2016,ANTALYA

Proje Döngüsü Yönetimi Eğitimi,05.03.2017-17.03.2017, Uluslararası Tarımsal Eğitim Merkezi Müdürlüğü, ANKARA

Bilgisayar Destekli Çizim Teknikleri, 06 Kasım 2017 - 17 Kasım 2017, Uluslararası Tarımsal Eğitim Merkezi Müdürlüğü, ANKARA

Süs Bitkileri Yetiştiriciliği, 31.12.2016-28.01.2017,Maribor Üniversitesi Ziraat ve Yaşama Bilimleri Fakültesi, SLOVENYA

ULUSAL / ULUSLARARASI KONGRE, SEMPOZYUM, ÇALIŞTAY, vs.

1. **ECLAS (The European Council of Landscape Architecture Schools) Conference** ,Cultural Landscapes, 30 Eylül-2 Ekim 2010,İTÜ Mimarlık Fakültesi-İSTANBUL
2. **Peyzaj mimarlığı Sempozyumu (PEMÖT)**,2005/ İ.Ü Orman Fakültesi, Bahçeköy-Sarıyer-İSTANBUL
3. **Biyocoğrafya Konferansı**,05.03.2016/Hacettepe Üniversitesi, ANKARA
4. **III. Ulusal Yurttaş Botanik Bilginleri Atölyesi**, 15-16 Ekim 2016 /Nezahat Gökyiğit Botanik Bahçesi, İSTANBUL
5. **Bitki Barkodlama Çalıştayı**,20-21 Ekim/Hacettepe Üniversitesi, ANKARA